Цель: понятие, свойства, закономерности

Основные понятия, характеризующие систему

Понятия, характеризующие систему как единое целое

Цель

Функция

Связи с внешней средой (ресурсы и продукты)

Понятия, характеризующие строение системы

Подсистема
Компонент
Элемент
Внутренние связи и отношения
Структура

Понятия, характеризующие функционирование и развитие системы

Состояние
Поведение
Равновесие
Устойчивость
Развитие
Жизненный цикл

Цель: понятие, свойства, закономерности

Цель – желаемый результат (предмет стремления); то, что хочется осуществить; чётко описанное желательное состояние, которого необходимо достигнуть; предвосхищаемый в сознании результат деятельности.

Ориентиры деятельности компании

идеалы – ориентиры, которые мы не рассчитываем достигнуть в обозримом периоде, но допускаем приближение к ним (***видение, миссия***);

цели – наиболее общие ориентиры в плановом периоде, достижение которых предполагается в полном объеме или в большей части;

задачи – конкретные, количественно измеряемые ориентиры, описания работ и функций, определяющих форму и время выполнения задания.

Видение – руководящая философия бизнеса, обоснование существования компании, не сама цель, а скорее чувство основной цели.

Видение – идеальная картина будущего, то состояние, которое может быть достигнуто при самых благоприятных условиях.

Цель: понятие, свойства, закономерности

Видение фирмы **Apple**: «Осуществлять вклад в мировое развитие интеллектуальных средств, совершенствующих человечество».

Видение компании **Уолт Дисней**: «Делать людей счастливыми».

Миссия – ***стратегическая*** (генеральная) ***цель***, выражающая смысл существования, общественное предназначение, роль, которую компания хочет играть в обществе. ***Миссия*** – ***комплексная цель,*** ради достижения которой компания существует.

Прибыль представляет собой полностью *внутреннюю проблему* компании. Поскольку компания является открытой системой, она может выжить, в конечном счёте, только если будет удовлетворять какую-то *потребность, находящуюся вне её самой*. **[Мескон М.Х., Альберт М., Хедоури Ф. Основы менеджмента. М.: Дело, 1992].**

Примеры. «IBM означает обслуживание»; Дюпон: «Лучшие вещи для лучшей жизни через химию»; компания по производству офисного оборудования: «Мы помогаем решать административные, научные и человеческие проблемы, создавая комфорт и заботясь об условиях вашего труда»

Цель: понятие, свойства, закономерности

Цели – это обязательства, через которые выполняется миссия компании, это стандарты, меры, которыми измеряется выполнение работы. Важность определения целей обусловлена тем, что они:

- являются фундаментом для менеджмента в целом;
- определяют способы повышения эффективности бизнеса;
- лежат в основе принятия любого делового решения;
- служат руководством для формирования *плановых показателей*.

Цели выражают *отдельные конкретные направления деятельности* компании

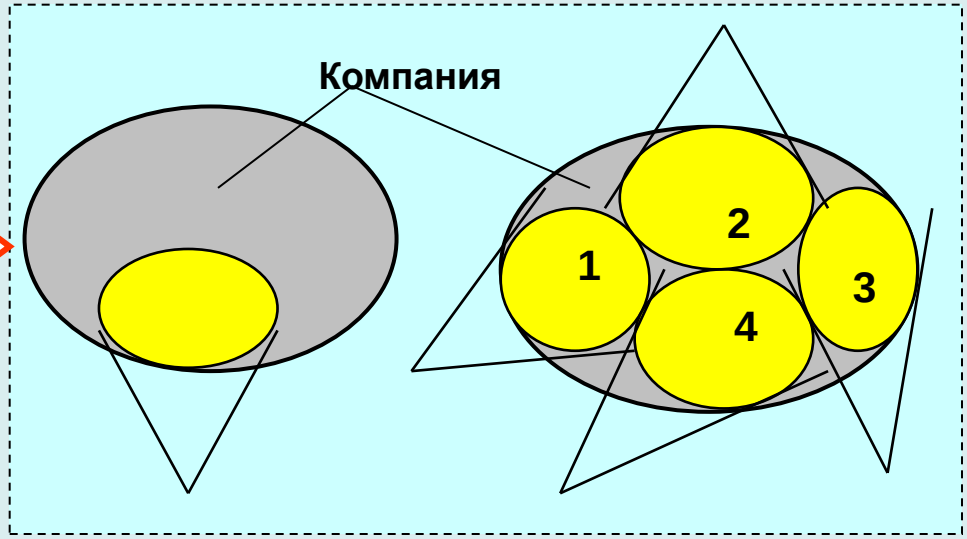

Свойства целей. Методика SMART / SMARTER

Цель компании должна быть:

Specific (***конкретная***)

Measurable (***измеримая***)

Achievable (***достижимая***)

Relevant (***актуальная***)

Time bound (***ограниченная во времени***)

Exciting (***вдохновляющая***)

Recorded and Reviewed (***записанная***)

Закономерности возникновения и формулирования целей

1. Зависимость представления о цели и формулировки цели от стадии познания объекта (процесса) и от времени. Формулировка цели зависит от стадии познания системы, и по мере развития представления о ней цель может быть переформулирована.

2. Зависимость цели от внешних и внутренних факторов. При формулировании целей необходимо учитывать как внешние (внешние требования, потребности, мотивы), так и внутренние (потребности, мотивы самой системы и ее элементов, исполнителей цели) факторы.

3. Закономерности формирования иерархических структур целей. Наиболее распространенным способом представления целей в системах организационного управления являются древовидные иерархические структуры **(«деревья целей»).**

4. Проявление в структуре целей закономерности целостности. Достижение цели вышестоящего уровня не может быть полностью обеспечено достижением подчиненных ей подцелей, хотя и зависит от них.

Классификация целей

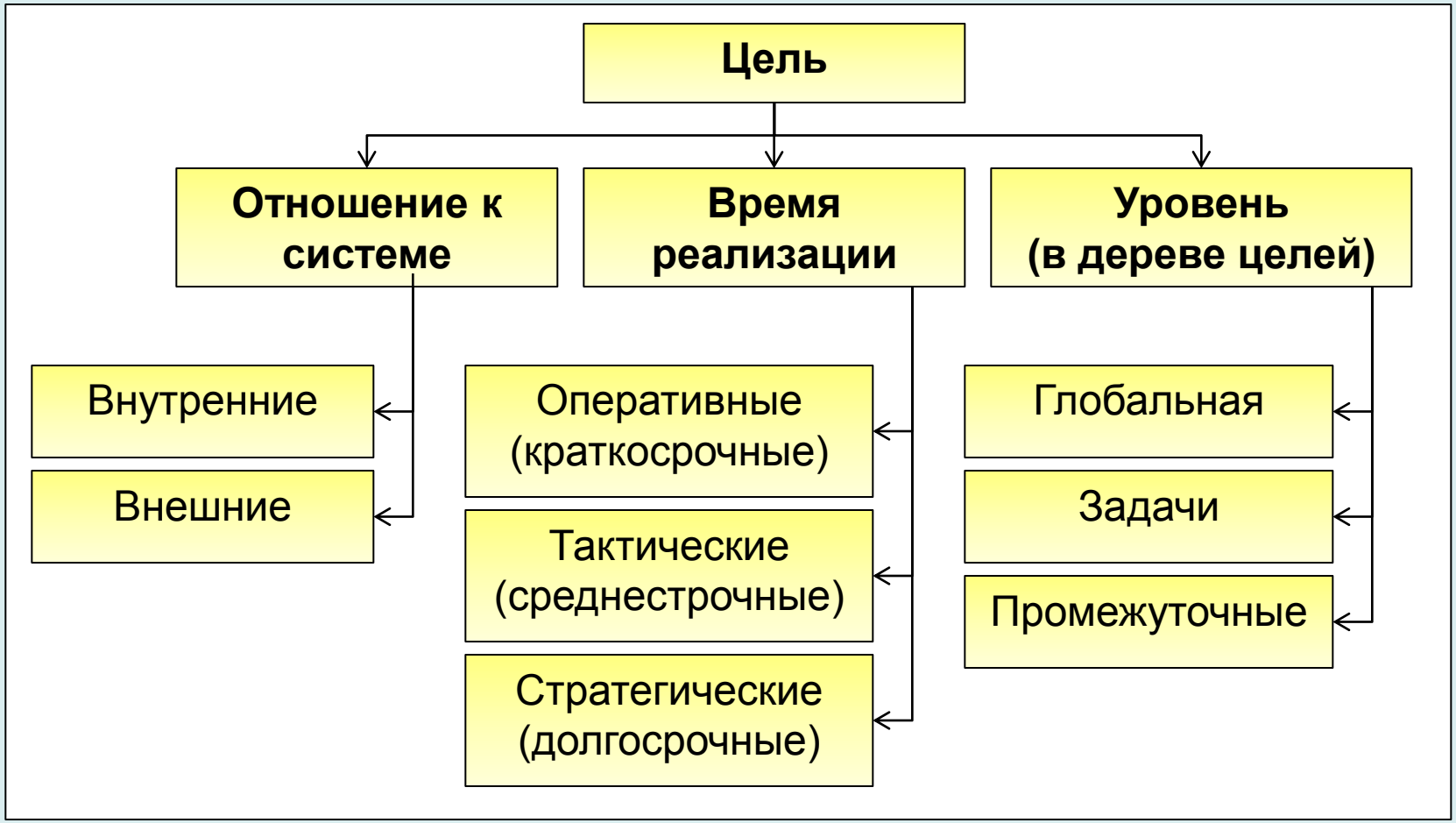

Представление целей в виде дерева

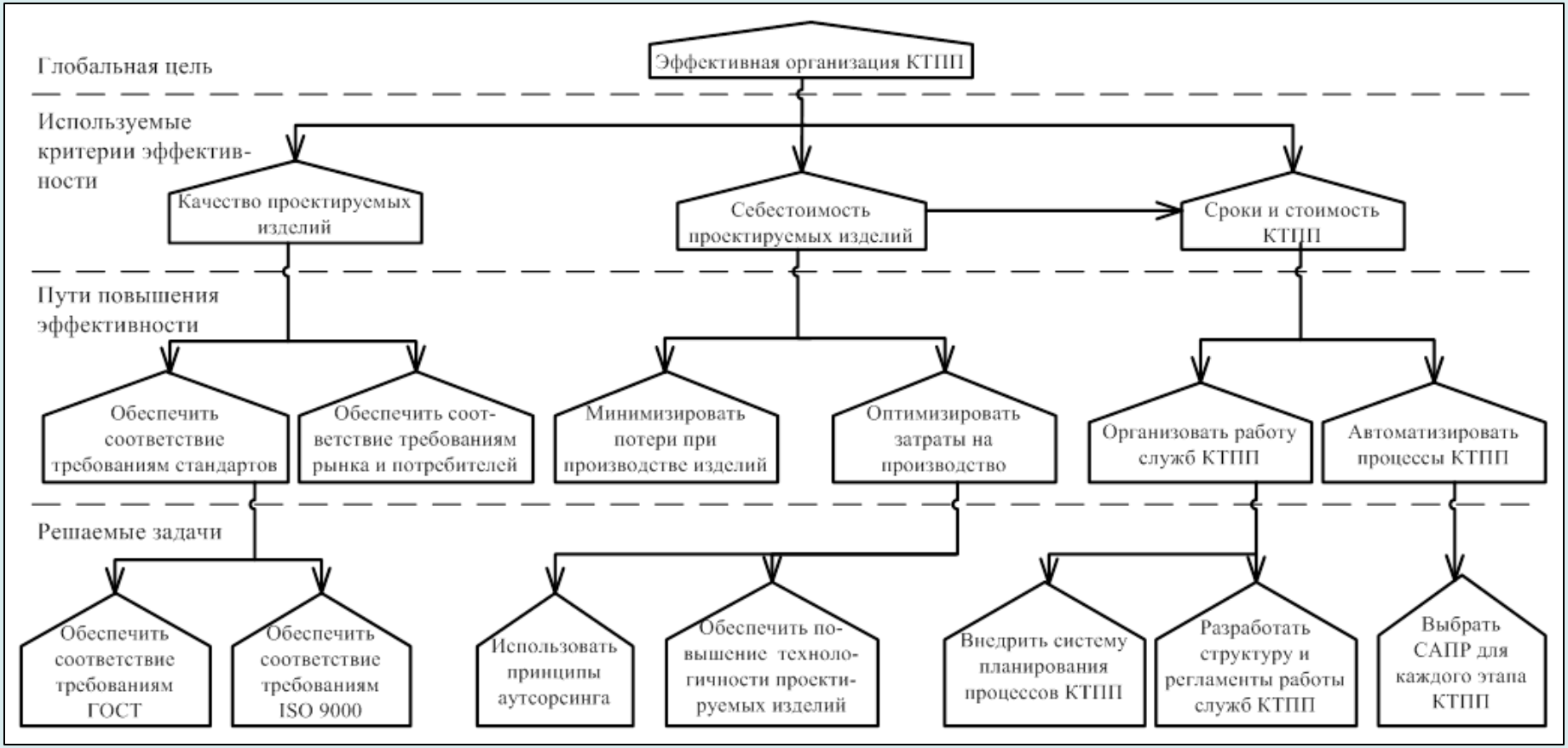

Построение дерева целей

ЗАО «**Салон красоты»** оказывает ряд типовых услуг: окраска и стрижка волос, маникюр, педикюр, солярий и т.д. Качество услуг не вызывает нареканий со стороны постоянных и случайных клиентов. Бизнес достаточно стабилен, однако в последнее время прибыль стала заметно снижаться.

Это вызвало обоснованную тревогу топ–менеджеров, которые попытались сформулировать и реализовать ряд организационных мер. Однако не сумев в короткий срок изменить ситуацию, они были вынуждены пригласить экспертов-аналитиков.

«Мы понимаем, что надо каким-то образом **увеличивать доходы** и **снижать расходы**, но не можем договориться между собой, а требуется ещё и обосновать наши решения на предстоящем собрании акционеров».
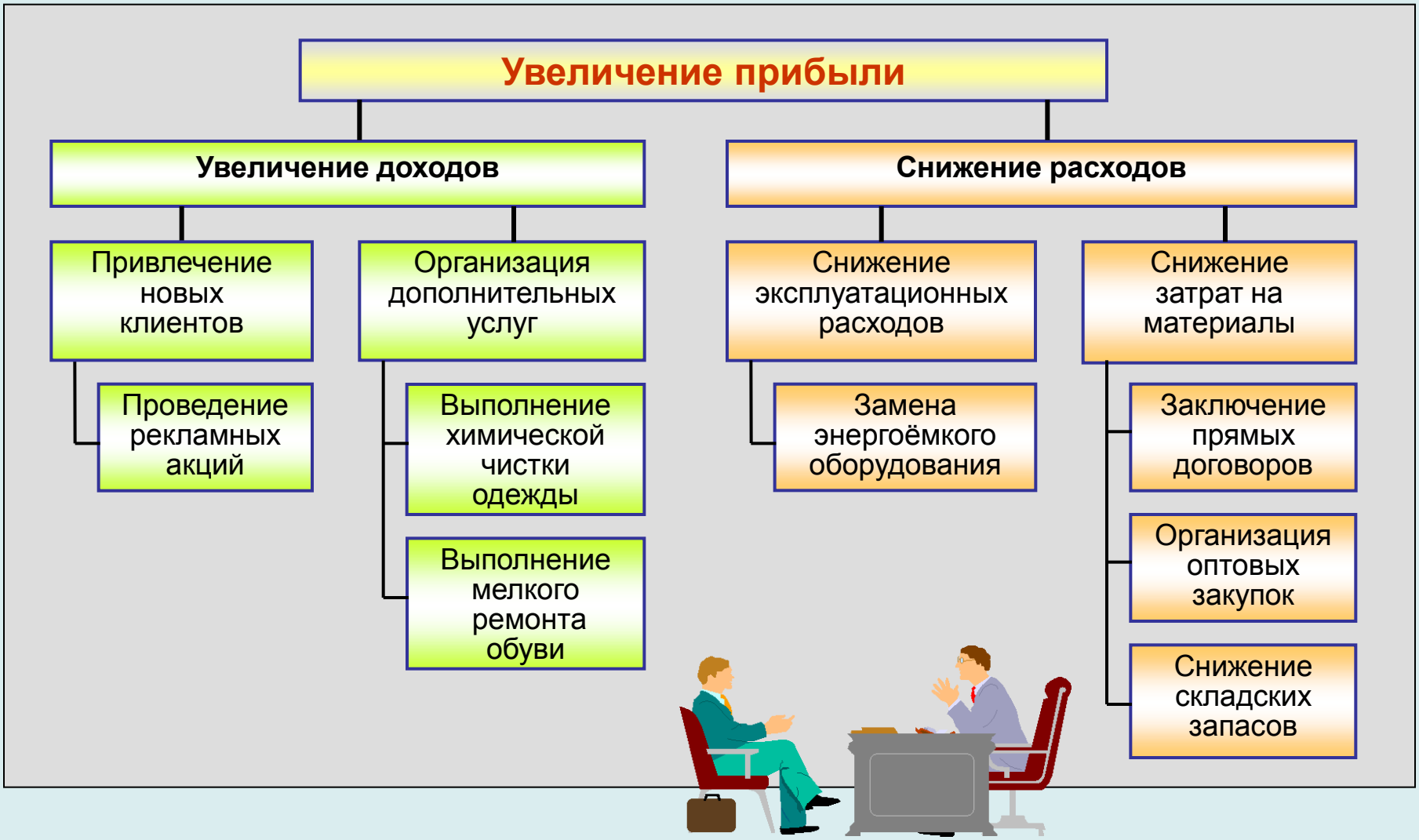
Способы описания и структурирования целей